BAYEUX

L'ÉVÉNEMENT

Les 10 ans du MAHB

Sorties plurielles

PRINTEMPS 2023

DU 31 MARS AU 2 AVRIL

Ô Monde

Musiques

1ER ET 2 AVRIL

Les 10 ans du MAHB

Joyeux anniversaire !

DU 12 AU 16 AVRIL

Crock'la scène en Bessin

Spectacles vivants

DU 27 MAI AU 18 JUIN

D-Day Festival

Le bal de la Liberté

04 Sorties plurielles 23

DU VENDREDI 31 MARS AU DIMANCHE 2 AVRIL

Ô Monde

MUSIQUE

Ville de Bayeux

Billetterie et informations au service action culturelle et sur halleograins.bayeux.fr

La Halle ô Grains a souhaité créer un week-end autour des musiques du monde en proposant des concerts avec une palette musicale diversifiée afin de faire entendre toute la richesse de toutes les musiques.

VENDREDI 31 MARS

Roda Minima

L'Auditorium – 20h30 – Tarifs : 10 € / 5 € / 8 € (abonné)

Carte blanche à Tympan Jazz
Roda Minima joue un Forró (musique du nord-est du Brésil) original et explosif. S'inspirant librement du répertoire des bals populaires du Nordeste, ce quartet crée son propre folklore chaleureux et efficace.

SAMEDI 1ER AVRIL

Napulitanata

Halle ô Grains – 21h – Tarifs : 13 € / 8 € / 11 € (abonné)

L'Ensemble Napulitanata est né de la rencontre de véritables amoureux de la musique napolitaine. Ils font revivre de manière festive et raffinée l'art de la mandoline virtuose, forgé dans les rues d'une Naples à la fois joyeuse et nostalgique, et toujours vibrante et bouillonnante. Une intense parenthèse napolitaine !

DIMANCHE 2 AVRIL

Spirit Gospel

Halle ô Grains – 17h – Tarifs : 18 € / 13 € / 15 € (abonné)

Spirit Gospel rassemble des chanteurs parmi les plus renommés de la scène Gospel en France. Le groupe dégage sur scène une joie, une complicité et un enthousiasme rare qu'il sait parfaitement transmettre au public. Spirit Gospel rend hommage aux origines avec une énergie communicative tout en ajoutant sa touche personnelle.

DU SAMEDI 1ER AVRIL
AU DIMANCHE 17 SEPTEMBRE

LES 10 ANS DU MAHB

L'ÉVÉNEMENT

Ville de Bayeux - MAHB

WEEK-END PORTES OUVERTES ET NOMBREUSES ANIMATIONS

Découvrez ou redécouvrez les acquisitions entrées dans les collections du MAHB ces dix dernières années.

bayeuxmuseum.com

L'ÉVÉNEMENT

LES 10 ANS DU MAHB

SAMEDI 1ER AVRIL

Musique au musée

ENTRÉE LIBRE

À partir de 14h30

Interprétations musicales devant des œuvres du musée sous la forme d'une déambulation par l'école municipale de musique de Bayeux.

DIMANCHE 2 AVRIL

Attitudes habillées - les Soli

ENTRÉE LIBRE

À 11h, 14h30 et 16h30 – Durée : 1h

Par La Compagnie Balkis Moutashar
Une troupe de danse contemporaine propose trois représentations chorégraphiées sous la forme d'une déambulation dans quatre espaces du musée.
Des corsets qui ont modifié organiquement le corps des femmes qui les portaient aux coiffes démesurées ou aux chaussures à plateaux fantastiques créant l'illusion de corps immenses, le vêtement a dessiné au fil du temps des silhouettes parfois spectaculaires, influant sur les possibilités de mouvement et de déplacement de ceux qui les portaient, sur leur façon d'être au monde…

+ Des jeux à disposition des enfants, à découvrir sur place

DU 1ER AVRIL AU 17 SEPTEMBRE

EXPOSITION

Septime Le Pippre. Premières bandes dessinées normandes

Né en 1833 dans les Yvelines, l'artiste Septime Le Pippre a passé une partie de sa vie à Villiers-le-Sec, aux portes de Bayeux. Mort au combat à l'âge de 37 ans, il a laissé derrière lui un héritage artistique étonnant, prenant souvent la Normandie comme toile de fond. Un album de 130 dessins, récemment acquis par le MAHB, sera à découvrir durant cette exposition inédite. Des visites et ateliers autour de l'artiste et de son œuvre seront également proposés.

SAMEDI 1ER ET JEUDI 27 AVRIL

Les Rendez-vous du Hors-Scène

MUSIQUE

Ville de Bayeux

Halle ô Grains - Ouverture dès 19h, petite restauration sur place

Pour la saison 2022/2023, une programmation spécifique est proposée dans le Hors-Scène, pour faire vivre cet espace de convivialité. Les Rendez-vous du Hors-Scène favoriseront rencontres et découvertes !

SAMEDI 1ER AVRIL

Soirée italienne en préambule du concert Napulitanata

Uniquement sur réservation auprès du service action culturelle : 02 31 92 03 30.
Une immersion gustative en Italie pour le plus grand plaisir des papilles. Un éveil des sens avant de découvrir les sonorités napolitaines.

JEUDI 27 AVRIL

Jazzfatras

Trio de jazz bossa avec Sébastien (guitare), Didier (basse) et Marc (batterie). Jazzfatras revient avec de nouvelles propositions musicales, un voyage mélodieux qui révèle toutes les couleurs du jazz aux teintes blues, funk, latines et afro-cubaines.

ENTRÉE LIBRE

DU SAMEDI 1ER AVRIL AU DIMANCHE 14 MAI

Terra Extröngae

EXPOSITION

Espace d'art actuel Le Radar

Le Radar – Du mercredi au dimanche 14h30/18h30, samedi 14h/19h
Informations sur le-radar.fr

De Louise Gügi
Dans son exposition Terra Extröngæ, néologisme renvoyant à une terre fantastique, Louise Gügi invite à découvrir un monde à la fois étrange et fascinant. Cet univers fictionnel, bariolé et loufoque est peuplé d'objets à activer et de pièces textiles hétéroclites, telles qu'une vaste frise retraçant une épopée humaniste ou encore une série de larves géantes…

DIMANCHE 2 AVRIL

39es Foulées de Bayeux

SPORT

Foulées Bayeux Organisation et Ville de Bayeux

Place Saint-Patrice (départ et arrivée) et à travers la ville – 12h/18h – Informations sur les-foulees-de-bayeux.com

Plus de 2 000 coureurs attendus et 12 courses au programme (dont 9 réservées aux enfants à partir de 5 ans) pour cette édition.
Et toujours le 10 km « La Manche Libre » et le semi-marathon « Alain Buchart ».

ENTRÉE LIBRE

DU MARDI 4 AU SAMEDI 15 AVRIL

Métro

EXPOSITION

Surface sans Cible

Espace Saint-Patrice
Du mardi au samedi 14h/18h

De Claude Py
Hommage au photographe Claude Py et au travail qu'il réalisa avec le sérigraphe Bernard Louvel. C'est l'histoire de cette rencontre que propose cette rétrospective.

DU MERCREDI 12 AU DIMANCHE 16 AVRIL

Crock'la scène en Bessin

THÉÂTRE

Atelier Théâtre de Bayeux

L'Auditorium, salle Toulouse Lautrec, Les 7 lieux

Tarifs : 7 € et 4 € (scolaire, étudiant, demandeur d'emploi, bénéficiaire du RSA)
Pass 3 pièces : 16 € - Pass 6 pièces : 28 €
Réservations : bureau de l'Atelier Théâtre de Bayeux, 7 place aux Pommes
Les samedis 1er et 8 avril 10h/14h et les mercredis 29 mars et 5 avril 17h/19h
Par mail : crocklascene@gmail.com
Informations sur atelier-theatre-bayeux.fr et sur la page Facebook Crock'la scène en Bessin

La 9e édition du festival Crock'la scène en Bessin, organisée par l'Atelier Théâtre de Bayeux avec le soutien de la Ville de Bayeux, prend enfin sens. Annulé en 2021 du fait de la crise sanitaire, c'est avec plaisir que le festival retrouve son public à L'Auditorium, à la salle Toulouse Lautrec ainsi qu'à la médiathèque Les 7 lieux.
« Nous souhaitons que ce festival puisse créer du lien avec vous, qu'il attise votre curiosité et vous donne envie de découvrir la créativité, la passion, l'envie de partager des différents acteurs de cette édition… »
L'Atelier Théâtre de Bayeux

Cette année encore, du « in » et du « off », du payant et du gratuit, et pas moins de huit compagnies de théâtre amateur et une professionnelle pour de la comédie, de la création, de l'improvisation, du thriller, une conférence, des ateliers, des concerts… Et beaucoup de rencontres.

MERCREDI 12 AVRIL

As you like it

THÉÂTRE

Ville de Bayeux

Halle ô Grains – 20h – Tarifs : 13 € / 8 € / 11 € (abonné)
Location au service action culturelle et sur halleograins.bayeux.fr

Librement adapté de la comédie de William Shakespeare, par la Compagnie Bloomsbury.
Avec l'adaptation de cette pièce peu connue de Shakespeare, la Compagnie Bloomsbury crée une forme artistique joyeuse et généreuse, mêlant théâtre et chanson avec une mise en scène originale.
Au programme : bannissements, persécutions, rencontres, amour…
Avec : Rosalind, Célia, le Duke Senior, le Duke Frederik, Orlando, Oliver, le fou Touchstone. Tout ce petit monde se retrouve dans la forêt des Ardennes, et jouera au jeu de l'amour…

La Ville de Bayeux, partenaire, s'associe au festival Crock'la scène en Bessin en programmant ce spectacle professionnel.

VENDREDI 14 AVRIL

Requiem de Fauré

CONCERT

L'Orphéon de Bayeux

Cathédrale – 20h30 – Tarifs : 15 € / 10 €

Par L'Orphéon de Bayeux, la Kantorei Saint Andreas de Lübbecke (Allemagne) et la Dorchester Choral Society (Angleterre).

Pas moins de cent choristes interprètent à l'unisson le Requiem de Fauré, mais aussi du Dvorak, Gounod et Purcell, sous les voûtes de la Cathédrale.

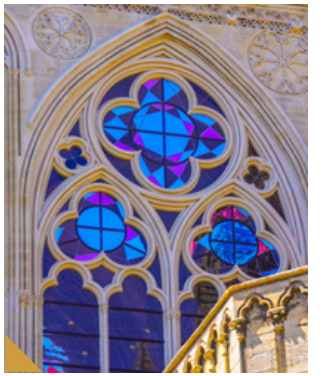

DU LUNDI 17 AVRIL
AU VENDREDI 5 MAI

Visites guidées du vieux Bayeux et de la Cathédrale

PATRIMOINE

Office de tourisme de Bayeux Intercom

Du lundi au vendredi – Informations à l'office de tourisme
02 31 51 28 28 ou bayeux-bessin-tourisme.com

Le vieux Bayeux (11h15 et 15h30)

Les visiteurs remontent le temps et découvrent rues et monuments de la cité, témoins de différentes époques et de différents styles architecturaux.

La Cathédrale (10h et 14h15)

Les visites permettent d'accéder aux salles du Chapitre et du Trésor, habituellement fermées au public. Découverte de l'histoire et la vie de la Cathédrale, l'orgue Cavaillé-Coll, la crypte…

SAMEDI 29 AVRIL

Un château méconnu : Magny-en-Bessin

ENTRÉE LIBRE

CONFÉRENCE

Société des Arts et Belles Lettres – Espace Saint-Patrice – 17h

Par Hervé Baptiste, architecte en chef des monuments historiques honoraire.
Près de Bayeux, ce somptueux château du XVIIIe a traversé deux siècles sans encombre avant de connaître un destin mouvementé. Dépouillé de ses meubles en 1937, il devient Kommandantur en 1940, puis est dépecé en 1946 avant de servir d'usine en 1949. Devenu ensuite propriété privée, il est ravagé par un incendie en 2016. Depuis, l'Association de sauvegarde du château se bat pour le sauver.

05.23 Sorties plurielles

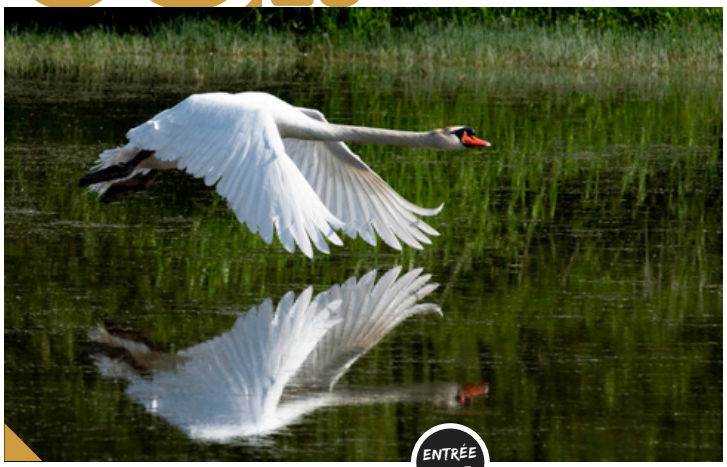

ENTRÉE LIBRE

DIMANCHE 7 MAI

Bestiaire

CONCERT

La Philharmonie

Halle ô Grains – 16h30 – Réservation fortement conseillée à l'école municipale de musique : 02 31 92 24 38 ou philharmoniebayeux@orange.fr

Pour son concert de printemps, la Philharmonie de Bayeux invite à porter avec elle un regard affectueux sur le règne animal, auquel nous aussi, homo sapiens, nous appartenons. Invitation donc est lancée à une réunion de famille associant musique, texte et image pour un florilège d'instants d'exception auprès de nos amies les bêtes.

ENTRÉE LIBRE

DU 8 AU 13 MAI

Histoire d'eau

EXPOSITION

Vues du Bessin

Espace Saint-Patrice

Vues du Bessin, club photo de Bayeux, expose une quarantaine de photos couleurs et noir et blanc réalisées par ses membres sur le thème de l'eau.

DU 9 AU 16 MAI

Semaine de l'Europe

ANIMATIONS

Ville de Bayeux

À travers la ville - Informations sur semainedeleurope.bayeux.fr

Chaque année, la Ville de Bayeux profite du mois de mai, aussi appelé « mois de l'Europe », pour proposer une semaine d'animations autour de l'ouverture internationale. En mai, Bayeux se conjugue dans toutes les langues !

MERCREDI 10 MAI

MARIÅJ EN CHØNSONS

HUMOUR / MUSIQUE

Ville de Bayeux

Halle ô Grains – 20h
Tarifs : 18 € / 13 € / 15 € (abonné)
Location au service action culturelle et sur halleograins.bayeux.fr

Par les Blønd and Blönd and Blónd
Tø, Glär et Mår, frère et sœurs, chantent ensemble depuis leur plus tendre enfance suédoise. Ils nourrissent une curiosité insatiable et un amour immodéré pour les classiques de la chanson française, les interprètent, les réécrivent, les détournent et même les retournent.
Grâce à leur premier spectacle, *HØMÅJ à la chønson française*, ils ont vu du pays à bord de leur Volvo bleu arctique.
Avec ce nouveau spectacle, french touch, guimauve, variétoche, java-musette, rien ne résiste à leur suéditude passionnée mais corrosive.
Vous êtes ainsi convié(e)s au repas de noce de Magnus (Suédois) et Gwendoline (Française). C'est tout naturellement que le couple s'est tourné vers la fratrie pour célébrer leur union. Si vous aimez Ingmar Dassin et Joe Bergman, ce spectacle est pour vous.

JEUDI 11 MAI

Conte et musique

ENTRÉE LIBRE

CONFÉRENCE

Accueil des Villes Françaises

Espace Saint-Patrice – 14h30

Par Isabelle Villey et Martine Forster
Les deux intervenantes présentent une alternance de fables de La Fontaine et de dialogues de Molière, agrémentés de pièces de musique de la même époque, interprétées sur des instruments anciens : le luth et la guitare baroque.

VENDREDI 12 MAI

Le petit dernier

HUMOUR

Ville de Bayeux

Halle ô Grains – 20h30
Tarifs : 35 € / 30 € / 32 € (abonné)
Location au service action culturelle
et sur halleograins.bayeux.fr

Par Olivier de Benoist
Après avoir beaucoup parlé de sa belle-mère et de sa femme dans ses spectacles, Olivier de Benoist a décidé de se fâcher avec les seuls membres de sa famille qui le supportaient encore : ses enfants ! Pendant la majeure partie de l'histoire de l'humanité, élever les enfants était une tâche exclusivement féminine. Aujourd'hui, les choses ont enfin changé, et Olivier de Benoist en est très content. Car les hommes sont bien meilleurs que les femmes quand il s'agit de s'occuper de leur progéniture.
« Mes enfants ont vu le spectacle et ils ont tous pris un avocat. » ODB.

ENTRÉE LIBRE

SAMEDI 13 MAI

L'art de l'enluminure en Normandie occidentale

CONFÉRENCE

Société des Arts et Belles Lettres
Espace Saint-Patrice – 17h

Par Huguette Legros, professeur émérite de l'Université de Caen
Les manuscrits richement enluminés sont une source d'iconographie inépuisable de la période médiévale. Au XVe siècle, les ateliers de Rouen sont particulièrement actifs et leurs productions tendent à minimiser celles des ateliers de Caen, Bayeux et Coutances qui avaient aussi des ymagiers de talent.

ENTRÉE LIBRE

SAMEDI 13 MAI

La Nuit des musées

PATRIMOINE

Ville de Bayeux

Musée de la Tapisserie, MAHB et Musée Mémorial de la Bataille de Normandie
De 20h à minuit (dernière admission à 23h15)
Informations sur bayeuxmuseum.com

19e Nuit européenne des musées
Un événement qui se déroule dans plus de 3 000 musées, et dans près de 30 pays européens ! À cette occasion, les musées ouvrent, le soir, gratuitement leurs portes et proposent des animations variées.

MERCREDI 17 MAI

Les 7 péchés capitaux

DANSE

AP Evi'Danse

Halle ô Grains – 20h30 – Tarifs : 20 € / 10 €
Réservations au 06 41 32 22 85 ou apevidanse@hotmail.com

Un peu, beaucoup, excessivement… Les 7 péchés capitaux, nous ne les connaissons que trop bien. Nous avons chacun le nôtre et nous nous évertuons à le cacher. Les danseurs, eux, l'exprimeront sur scène. Pourrez-vous y résister ?

SAMEDI 20 MAI

Métamorphose

DANSE

1001 Danses

Halle ô Grains – 17h et 21h
Tarif unique : 10 €
Billetterie à l'office de tourisme
ou sur place le soir même
Renseignements au 06 74 68 56 53

Le temps d'une soirée, observez les artistes se métamorphoser. Anonymes en journée, ils endossent le costume de danseurs pour vous transporter vers des contrées variées. Laissez-vous guider et découvrez cette *Métamorphose* éphémère, de l'ombre à la lumière.

VENDREDI 26
ET SAMEDI 27 MAI

Gala

DANSE

Centre de Danse et de Yoga de Bayeux

Halle ô Grains – 20h30 – Tarifs : 10 € / 5 € - Billetterie sur place le soir même
Renseignements au 06 76 79 88 70 et sur lecentredanseyoga.wixsite.com

Le centre de danse concocte son spectacle, il s'invente, se cherche et s'enrichit jour après jour. Une belle pincée de volonté, une grande cuillerée de créativité et un soupçon de liberté. L'ensemble des danseurs sera ravi de faire déguster cette savoureuse recette.

06.23 Sorties plurielles

MERCREDI 7 JUIN

Bal de la Liberté

ACCÈS LIBRE

79E ANNIVERSAIRE DE LA LIBÉRATION

Ville de Bayeux

Place de Gaulle – Dès 19h – Restauration sur place – Informations sur bayeux.fr

Avec the Right Time Band (Rythm'n'blues/soul)
Avec leur répertoire Motown, on pourrait croire que ces six-là viennent de Detroit, USA. Le sextet made in Normandy distille un rythm'n'blues cuivré à souhait avec des notes prononcées de soul music à dérouiller les articulations les plus récalcitrantes. Comme le chantait The four tops « I'll be there » (je serai là)... Et vous ? Un événement offert dans le cadre du D-Day Festival Normandy (du 27 mai au 18 juin 2023).

JEUDI 8 JUIN

Qui était le véritable Jean Valjean ?

ENTRÉE LIBRE

CONFÉRENCE

Accueil des Villes Françaises – Espace Saint-Patrice – 14h30

Par Julien Sapori, ancien commissaire de police et historien
Julien Sapori parlera de ces bagnards qui auraient inspiré à Victor Hugo le personnage de Jean Valjean.

SAMEDI 10 JUIN

Alors on danse ?

DANSE

LJ Danse

Halle ô Grains – 17h (enfants et adolescents)
20h30 (adultes et professionnels) – Renseignements et tarifs : ljdanse.bayeux@gmail.com et sur ljdanse.fr

LJ Danse fait son show !
De l'éveil à la danse aux danseurs confirmés, danses latines ou modernes, en couple ou en solo, LJ Danse présente son spectacle.
Point d'orgue de ce moment fort en émotion, un show exceptionnel de danseurs professionnels. Alors on danse ?

ENTRÉE LIBRE

DU MARDI 20 AU SAMEDI 24 JUIN

Les Peintres du Bessin

EXPOSITION

Les Peintres Du Bessin

Espace Saint-Patrice
10h/12h et 14h/18h, samedi 10h/18h

Découverte d'une sélection d'œuvres variées et de différentes techniques employées par les artistes locaux. Deux se verront remettre le prix de la Ville de Bayeux.

DU SAMEDI 24 AU VENDREDI 30 JUIN

La nature, répertoire de formes, couleurs, matières

ENTRÉE LIBRE

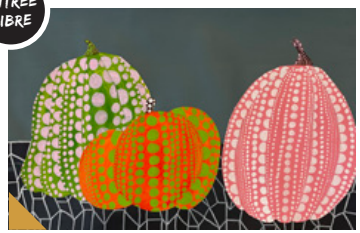

EXPOSITION / PORTES OUVERTES

Ville de Bayeux

École municipale des beaux-arts, 1 cour des Platanes
14h/19h (samedi, dimanche et mercredi) et 16h/19h (lundi, mardi, jeudi et vendredi)
Informations au 02 31 21 57 36 ou beauxarts@mairie-bayeux.fr - bayeux.fr

Les élèves, petits et grands, présentent les travaux réalisés à l'école pendant l'année sur le thème de la nature. Tous les ateliers sont représentés : l'occasion de découvrir les différentes pratiques enseignées et de rencontrer les enseignantes.

DIMANCHE 25 JUIN

Fois 2

ACCÈS LIBRE

CONCERT

Ville de Bayeux

Parvis de l'Hôtel de Ville
18h (Philharmonie) et 20h30 (Big Band)

La Philharmonie de Bayeux propose son traditionnel concert de début d'été, explorant, par son répertoire, les styles et les siècles.

Big Band E2M
Les 25 musiciens de l'E2M (École Municipale de Musique de Bayeux) partagent leur passion commune pour la musique de jazz depuis plus de 15 ans.
L'orchestre a pu être apprécié à de nombreuses reprises, notamment lors du Festival international du cirque de Bayeux, des commémorations du 6 juin, ou durant le festival Jazz sous les pommiers de Coutances.

Sorties plurielles

PRINTEMPS 2023 bayeux.fr

04.23

♡	31/03 > 2/04	Ô Monde	MUSIQUE	À TRAVERS LA VILLE	P.3
	31/03	Roda Minima	MUSIQUE	L'AUDITORIUM	P.4
	1/04	Napulitanata	MUSIQUE	HALLE Ô GRAINS	P.4
	2/04	Spirit Gospel	GOSPEL	HALLE Ô GRAINS	P.4
♡	1/04 > 17/09	Les 10 ans du MAHB	ANIMATIONS	MAHB	P.5
	1 > 27/04	Les Rendez-vous du Hors-Scène	MUSIQUE	HALLE Ô GRAINS	P.7
	1 /04	Soirée italienne en préambule du concert Napulitanata	MUSIQUE	HALLE Ô GRAINS	P.7
	27 /04	Jazzfatras	MUSIQUE	HALLE Ô GRAINS	P.7
	1/04 > 14/05	Terra Extröngae	EXPOSITION	LE RADAR	P.8
	2/04	39es Foulées de Bayeux	SPORT	À TRAVERS LA VILLE	P.8
	4 > 15/04	Métro	EXPOSITION	ESPACE SAINT-PATRICE	P.8
♡	12 > 16/04	Crock'la scène en Bessin	THÉÂTRE	À TRAVERS LA VILLE	P.9
	12/04	As you like it	THÉÂTRE	HALLE Ô GRAINS	P.10
	14/04	Requiem de Fauré	CONCERT	CATHÉDRALE	P.11
	17/04 > 5/05	Visites guidées du vieux Bayeux et de la Cathédrale	PATRIMOINE	À TRAVERS LA VILLE	P.11
	29/04	Un château méconnu	CONFÉRENCE	ESPACE SAINT-PATRICE	P.11

05.23

7/05	Bestiaire	CONCERT	HALLE Ô GRAINS	P.12
8 > 13/05	Histoire d'eau	EXPOSITION	ESPACE SAINT-PATRICE	P.12
9 > 16/05	Semaine de l'Europe	ANIMATIONS	À TRAVERS LA VILLE	P.13
10/05	MARIÅJ EN CHØNSONS	CONCERT	HALLE Ô GRAINS	P.13
11/05	Conte et musique	CONFÉRENCE	ESPACE SAINT-PATRICE	P.14
12/05	Olivier de Benoist : Le petit dernier	HUMOUR	HALLE Ô GRAINS	P.14
13/05	L'art de l'enluminure en Normandie occidentale	CONFÉRENCE	ESPACE SAINT-PATRICE	P.15
13/05	La Nuit des musées	PATRIMOINE	MUSÉES	P.15
17/05	Les 7 péchés capitaux	DANSE	HALLE Ô GRAINS	P.15
20/05	Métamorphose	DANSE	HALLE Ô GRAINS	P.16
26 et 27/05	Gala	DANSE	HALLE Ô GRAINS	P.16

06.23

♡	7/06	Bal de la Liberté	BAL	PLACE DE GAULLE	P.17
	8/06	Qui était le véritable Jean Valjean ?	CONFÉRENCE	ESPACE SAINT-PATRICE	P.17
	10/06	Alors on danse ?	DANSE	HALLE Ô GRAINS	P.17
	20 > 24/06	Les Peintres du Bessin	EXPOSITION	ESPACE SAINT-PATRICE	P.18
	24 > 30/06	La nature, répertoire de formes, couleurs, matières	EXPOSITION	ÉCOLE DES BEAUX-ARTS	P.18
	25/06	Fois 2	CONCERT	PARVIS DE L'HÔTEL DE VILLE	P.18

Crédits photos : Ville de Bayeux, AL-OT Bayeux Intercom, Mirabel White, AVF, SABL, Quemener-Bayeux Museum, Jean-Noël Crocq, AP Evi'Danse, 1001 Danses, Centre de danse et de yoga de Bayeux, Virginie Meigné, facebook.com/loliverade, Noé glacis photographie, Georges Vues du Bessin, Foulées Bayeux Organisation, Bubu Graphic, Pascalito, Miliana Bidault, The right time band, LJ Danse, L'Orpheon de Bayeux, Les Peintres du Bessin, Sarah Jacques, Claude Py-SSC, Sons du Monde, Clara Delmas.

L-R-22-003938 Catégorie 1 (L'auditorium) - L-R-22-003940 Catégorie 1 (La Halle ô Grains) - L-R-22-003942 Catégorie 2 - L-R-22-003945 Catégorie 3

RENDEZ-VOUS

36es Médiévales

30 JUIN,
1ER ET 2 JUILLET
2023

BAYEUX

bayeux.fr